

L 555 Rapière

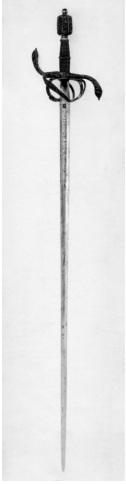

Désignation

Rapière

Epoque / Date de création

XVIe siècle, 2e moitié : Date estimée de début ; XVIIe siècle, 1er quart : Date estimée de fin

Lieu de création

Allemagne

Domaine

Armes et armures ; Métal ; Art allemand

Département

Objets d'art

Numéro d'inventaire

L 555

Matière et technique

Fer forgé, ciselé et doré

Dimensions

Longueur en cm : 151,3 ; Longueur de la lame en cm : 99

Inscriptions / marques

Inscription gravée ; sur la lame ; décorée de symboles gravés : croix de malte, étoiles et motif végétal ; DOE AIALA
Inscription gravée ; sur la lame ; décorée de symboles gravés : croix de malte, étoiles et motif végétal ; DOE TOMAS
Etiquette verte/noire imprimée en doré ; sur la lame ; 6

Collection antérieure

Collection particulière ; Lambert Jacques-Antoine ; 1850 : Avant ; Lyon

Statut administratif

Legs ; Lambert Jacques-Antoine : Particulier ; 1850

Situation

En réserve

Bibliographie

Auguste Allmer, Paul Dissard, Jean-Baptiste Giraud, Catalogue sommaire des musées de la ville de Lyon, Lyon, Mougins-Rusand, 1887 ; p. 193, n° 69
Paul Dissard, Jean-Baptiste Giraud, Catalogue sommaire des musées de la ville de Lyon, Lyon, Mougins-Rusand, Waltener, 1897, avec suppl. 1899 ; p. 289, n° 120

Crédit photographique

Image © Lyon MBA – Photo DR